

Sectione 1-1
Scara 1:50

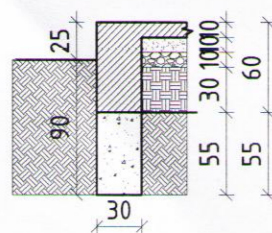

Sectione 2-2
Scara 1:50

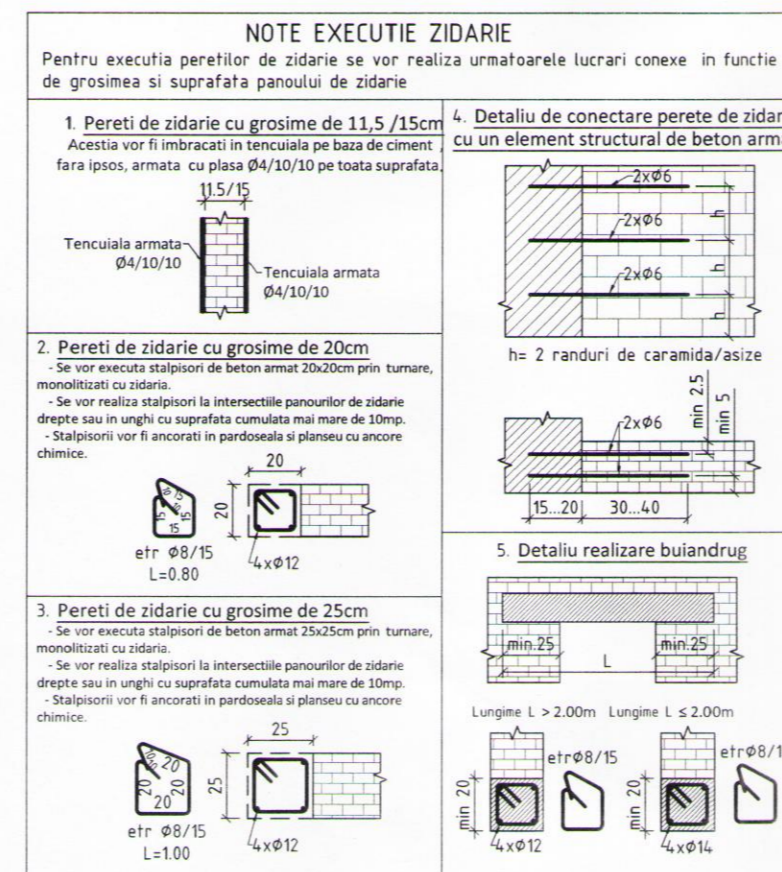
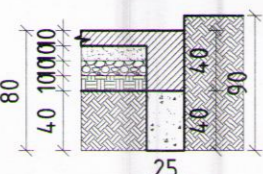

MATERIALE:

1. BETON ARMAT

- Beton egalizare: C8/10
- Beton simplu fundații: C16/20
- Beton armat fundații: C20/25
- Beton armat stâlpi: C20/25
- Beton armat grinzi: C20/25
- Beton armat pereti: C20/25
- Beton armat plăci: C20/25

2. ARMATURA: B500S;

NOTE:

Conform prevederilor Normativului P100-1/2013, "Cod de proiectare seismică", clădirea se încadrează în clasa a III-a de importanță-expunere, construcții de importanță normală, având coeficientul $\gamma_1 = 1.00$. Construcția este amplasată în zona seismică caracterizată prin $a_g = 0.35g$ și $T_c = 1.6s$.

Categoria de importanta a clădirii este "C" - categoria de importanta normala.

NOTA:

Planurile structurii de rezistenta se vor citi impreuna cu planurile de arhitectura.

VERIFICATOR / EXPERT	SEMNNATURA	CERINTA	REFERAT / EXPERTIZA NR.	DATA
PROIECTANT GENERAL: S.C. DINENG DEV S.R.L. Ploiesti/Prahova, str. Nicopole, nr. 44C, J29/1493/2010			BENEFICIAR ADMINISTRATIA PARCULUI MEMORIAL CONSTANTIN STERE PLOIESTI Com. Bucov, Sat Bucov, Str. Daciei, Nr. 11, cod postal 107110, Jud. Prahova	PROIECT NR. 8/2020
TITLU PROIECT ADAPOST ANIMALE EXOTICE - REABILITARE			AMPLASAMENT Com. Bucov, Sat Bucov, Str. Daciei, Nr. 11, cod postal 107110, Jud. Prahova	FAZA P.T.+D.E.+C.S
SPECIFICATIE NUME	SEMNNATURA	SCARA	TITLU PLANSA	PLANSĂ NR.
SEF PROIECT ing. Andrei Dinescu		1:50		R 01
PROIECTAT ing. Stefan Burciu		DATA		Revizia
DESENAT ing. Mihai Mandica		04/2020	PLAN COFRAJ FUNDATII	00